



VENTA DE CASA EN HACIENDA SAN ANTONIO EN METEPEC

Venta: \$ 10,500,000.00
Renta: \$ 0.00



3 recamaras



3 baños



402 m² de terreno



357 m² construidos

Clave: K01167



Antecomedor

Fraccionamiento

Hacienda San Antonio La Gavia

- Areas verdes
- Areas infantiles
- Salon de usos multiples
- Mantenimiento: \$ 2,400.00

Ubicacion

Direccion : HACIENDA SAN ANTONIO LA GAVIA Municipio : Metepec Estado: Estado de México



Descripcion

VENTA: \$10,500,000

RENTA: 37,000 INCLUIDO MTO

RENTA AMUEBLADA: \$ 47,000 INCLUIDO MTO

TERRENO: 402m2 CONSTRUCCIÓN: 357m2

Venta de casa en Metepec, en Hacienda San Antonio, exclusivo residencial con doble acceso, 8 privadas cada una con su propia vigilancia. Privada La Gavia cuenta con 60 casas, área de salón de usos múltiples y juegos infantiles, estacionamientos de visitas y amplias calles.

La casa fue construida en el 2018, únicos dueños, en excelentes condiciones y acabados de lujo. La casa cuenta en la planta baja con recibidor con doble altura, amplia sala con área para chimenea de leñal, comedor con salida al jardín de 107m2, estudio, cocina equipada con área para antecomedor, medio baño de visitas, áreas de servicio completas, patio, lavandería y cuarto de servicio con baño, estacionamiento para 3 autos. En la planta alta cuenta con sala de TV, 2 recamaras secundarias con closet y baño completo y recamara principal con vestidor y baño completo, Opción de cuarta recamara.

La casa cuenta con pisos de porcelanato, laminado de 8mm, persianas Hunter Douglas instaladas, cancelería de aluminio español, la cocina es Olympic, con electrodomésticos TEKA y se entrega recién pintada.

Caracteristicas

- Mascotas: Si • Medios baño: 1 • Sala: Si • Comedor: Si • Cocina: Si
- Cocina integral: Si • Cocina integral: Si • Estudio: Si • Sala tv: Si • Lavanderia:Techada
- Cuarto servicio: Si • Baño servicio: Si • Patio servicio: Si • Num Estacionamiento: 3 • Jardin:107m²

Accesorios

- Persianas • Canceles • Vestidor • Closet • Natural

Servicios

- Agua: Medidor • Luz • Cisterna 10,000 y tinaco • Bomba de agua

Galeria

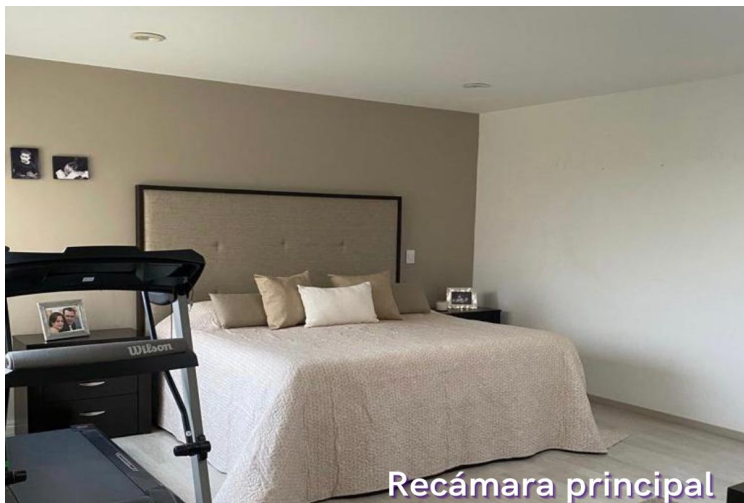

Recámara principal



Recámara secundaria



Baño secundario



Recámara secundaria



Sala TV





Recibidor



Sala



Comedor



Estudio

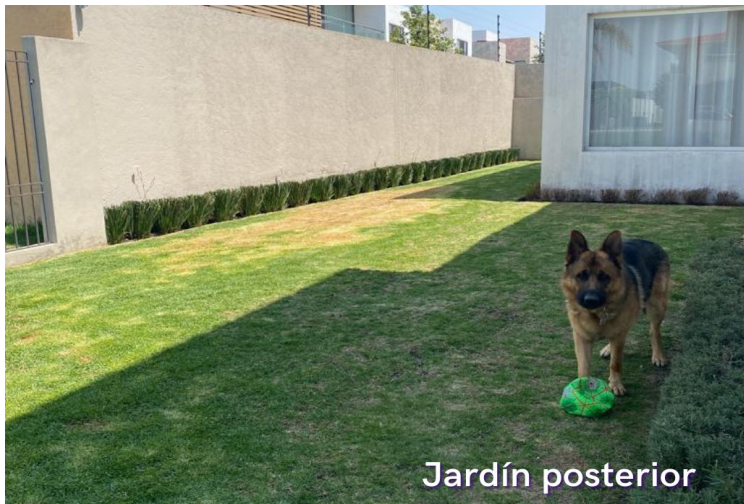

Jardín posterior



Cocina



Cocina



Facebook
Linkedin
Instagram
Youtube

kallida.com.mx