Regina Madero
regina@kallida.com.mx
7224986227

DEPARTAMENTO EN RENTA LAURELES CAMPESTRE MEDEROS

Renta: $ 30,000.00

2 recamaras | 3 baños | 125 m² de terreno | 125 m² construidos

Clave: K01368

Ubicacion

Direccion : Edificio Laureles, Campestre Medero... **Municipio : Monterrey** **Estado: Nuevo León**

Facebook
Linkedin
Instagram
Youtube

kallida.com.mx

Regina Madero
regina@kallida.com.mx
7224986227

Descripcion

EDIFICIO LAURELES CAMPESTRE MEDEROS

RENTA: $30,000

CONSTRUCCIÓN: 125 M2

Departamento en renta en Edificio Laureles con excelente ubicación, salida rápida a Carretera Nacional, Av. Lázaro Cárdenas (Las Torres) y a municipios de la zona metropolitana.

El edificio cuenta con área de asadores, gimnasio, salón de usos múltiples, área de mascotas y 2 elevadores.

Ubicado en el 5o piso en un edificio de 48 departamentos. Cuenta con sala, comedor, cocina equipada con refrigerador, microondas, estufa y horno de gas, 2 recámaras con closet vestidor y baño completo, y 1 baño completo para el área social. Lavandería amplia con lavadora y secadora, boiler eléctrico. 3 minisplits de 2 ton c/u, con clima y calefacción

Cuenta con 2 cajones de estacionamiento y una pequeña bodega.

Se aceptan mascotas.

Caracteristicas

- Sala: Si
- Comedor: Si
- Cocina: Si
- Cocina integral: Si
- Cocina integr
- Lavanderia:Techada
- Estacionamiento:Techada
- Num Estacionamiento: 2
- Persianas
- Canceles
- Vestidor
- Closet
- minisplits con clima y calefacción
- Bodega
-

Accesorios

- Balcon
- Natural
- Luz

Servicios

Galeria
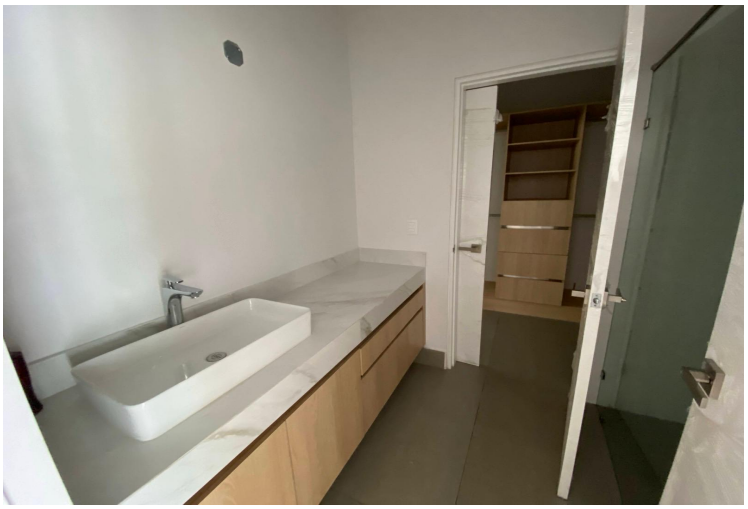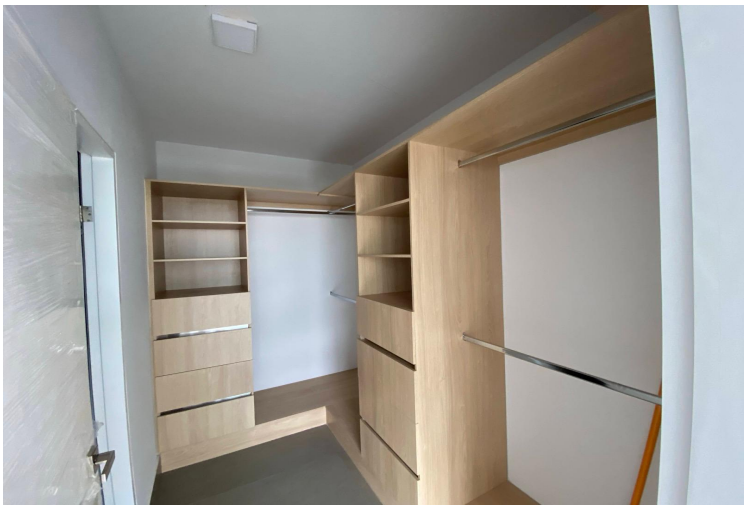
VENTA / RENTA