Maria Eugenia Avila
kena@kallida.com.mx
7221602245

RENTA DE EDIFICIO EN METEPEC, 4 PISOS, A UNA CUADRA DE AVE. LAS TORRES **Renta: $ 100,000.00**

recamaras | baños | 200 m² de terreno | 800 m² construidos

Clave: K01113

Ubicacion

Direccion : EMILIANO ZAPATA **Municipio : Metepec** **Estado: Estado de México**

Facebook
Linkedin
Instagram
Youtube

kallida.com.mx

Maria Eugenia Avila
kena@kallida.com.mx
7221602245

Descripcion

RENTA: $100,000

TERRENO: 200m2 **CONSTRUCCIÓN: 800m2**

Renta de Edifico de 4 pisos en Metepec, sobre calle Emiliano Zapata, a una cuadra de Ave. Las Torres, con fáciles accesos a Paseo Tollocan, Metepec, Toluca, zona industrial y salida a CDMX.

El edificio consta de 4 plantas:

- Planta baja: Área de recepción, entrada para estacionamiento, hasta 10 autos, cocina equipada con cocina integral y área para mesa de comedor, baños para hombres y mujeres
- Primer planta: Oficina con acceso desde la recepción, baño para oficina y sala de juntas, sala de juntas con acceso a área abierta, la cual puede ser usada como bodega, trabajo, o cubículos, cuenta con acceso del estacionamiento y baños de hombres y mujeres
- Segunda planta: Área abierta de trabajo, para cubículos, de bodega con acceso desde el estacionamiento, baños para hombres y mujeres
- Tercer planta: Espacio abierto acondicionado con piso laminado, oficina de vidrio y acceso a roof garden
- Roof Garden: con barda perimetral y un baño

Características:

- Cada piso es de 200m2
- Escalera de recepción a oficina privada y escaleras comunes a los 4 niveles
- Cisterna propia
- Luz Trifásica
- Comedor con cocina integral
- Áreas de bodegas
- Excelente opción para Escuela, Bussines Center, Oficinas Corporativas, Call Center, Maquiladora entre otros
- Fáciles accesos vehiculares y de transporte urbano

Caracteristicas

• Medios baño: 4 • Cocina: Si • Cocina integral: Si • Cocina integral: Si • Num Estacionamiento: 4

• Agua: Medidor • Luz • Bomba de agua

Accesorios

Servicios
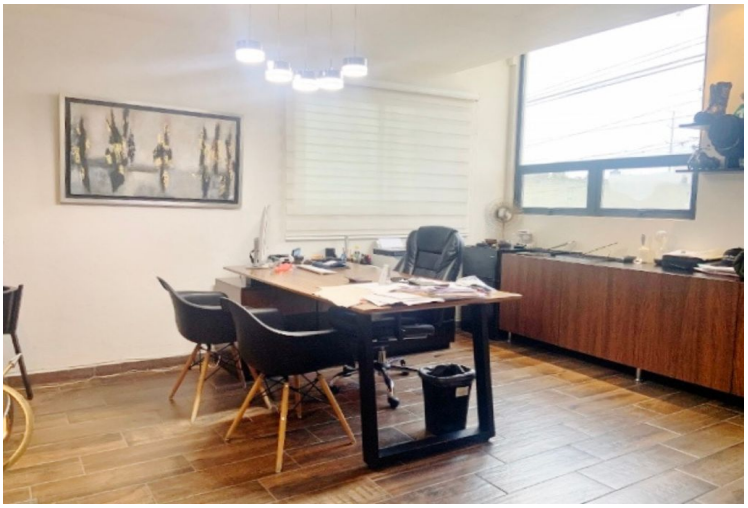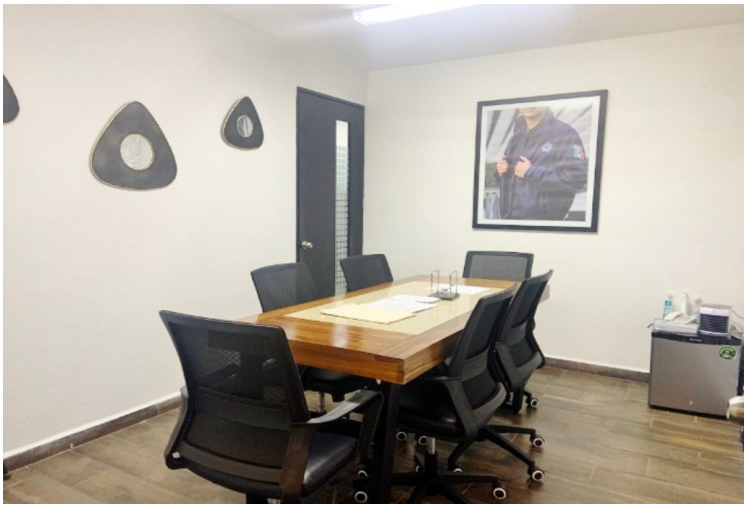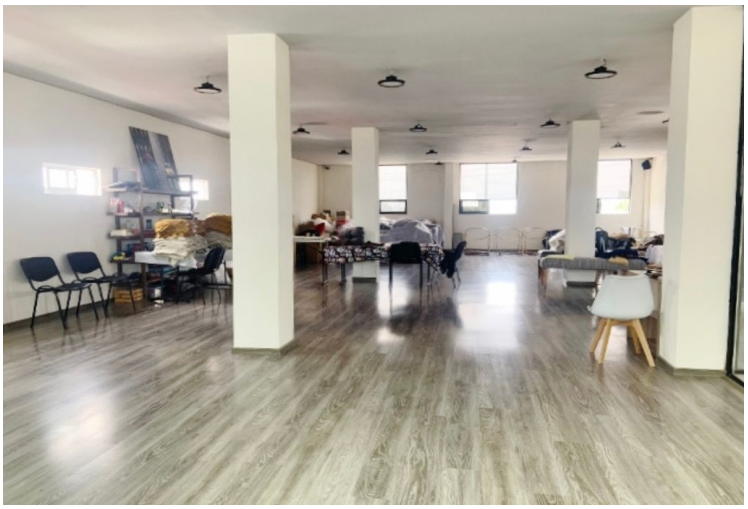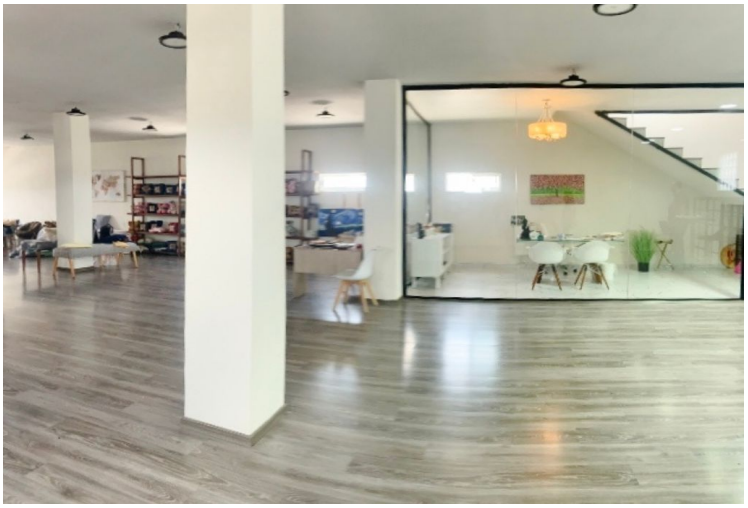
Galeria