



KALLIDA RENTA CASA EN PASEO SANTA ANA EN LA ASUNCIÓN METEPEC

Renta: \$ 42,000



4 o mas recamaras



3 baños



560 m² de terreno



437 m² construidos

Clave: K00912



Ubicacion

Direccion : Paseo Santa Ana, La Asuncion

Municipio : Metepec

Estado: Estado de México



Descripcion

KALLIDA SERVICIOS INMOBILIARIOS

CASA EN RENTA EN PASEO SANTA ANA EN LA ASUNCIÓN EN METEPEC

RENTA: \$42,000 CON MANTENIMIENTO INCLUIDO

DISPONIBLE A PARTIR DEL 16 DE MARZO DEL 2026

TERRENO: 560 M2 CONSTRUCCIÓN: 437 M2

Residencia en Renta en una de las mejores zonas de Metepec. Dentro de uno de los Paseos más bonitos de la Asunción. La casa cuenta con un gran jardín frontal que hace una hermosa fachada.

DESCRIPCIÓN: PLANTA BAJA: Sala con duela de madera chimenea de leña, área de comedor, bar con bodega de cristalería y cava, estudio u oficina, amplio family room con acceso al jardín posterior, cocina recién remodelada con isla. Gran iluminación natural con vista al jardín.

AREAS DE SERVICIO. Bodega, Cuarto de Servicio con baño completo, lavandería interior, patio de servicio.

PLANTA ALTA: Actualmente cuenta con 3 recámaras. Una de las secundarias tiene baño y vestidor propio. La otra secundaria tiene estudio propio y baño y vestidor exterior. Tiene una estancia adicional que pudiera convertirse en la cuarta recámara con acceso a baño y vestidor. La recámara principal es realmente bella. de gran tamaño y con muchísima luz natural. Vestidor y baño completo propio con jacuzzi.

ESTACIONAMIENTO: Techado para 2 autos y 4 autos mas en interior de la casa.

VIGILANCIA: Las 24 horas los 7 días de la semana

CUOTA DE MANTENIMIENTO: \$1,000 pesos mensuales incluido en la renta mensual

SERVICIOS: Calentador solar, gas estacionario, medidor de luz y de agua. Internet de banda ancha

SITUACIÓN LEGAL: Pagos al día y sin adeudos de ningún tipo.

La información, imágenes y características descritas en esta publicación se proporcionan de buena fe y tienen fines informativos, en cumplimiento con la NOM 247 SE-2021 numeral 5 y 7, inscrito el 09 de abril del 2025 bajo el número 1722-2025 emitida por la Procuraduría Federal del Consumidor.

Características

• Mascotas: Si

• Medios baño: 1

• Sala: Si

• Comedor: Si

• Cocina integral: Si

Características

- Cocina integral: Si
- Estudio: Si
- Sala tv: Si
- Cuarto servicio: Si
- Baño servicio: Si
- Patio servicio: Si
- Estacionamiento: Techada
- Num Estacionamiento: 4
- Jardin: 200m²
- Canceles

Accesorios

- Vestidor
- Terraza
- Estacionario
- Agua: Medidor
- Luz

Servicios

- Bomba de agua

Galeria



Galeria



Galeria

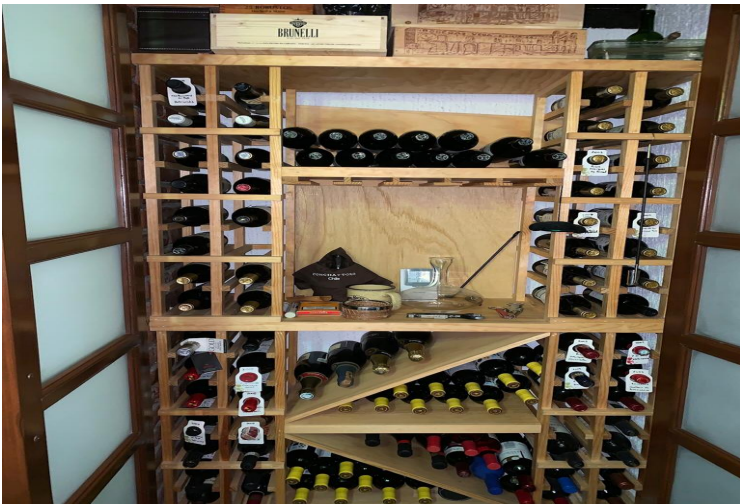

Galeria



Galeria

