Alejandra Coindreau
alejandra@kallida.com.mx
8131333356

PRE-VENTA DE RESIDENCIAS DE LUJO EN METEPEC, RESIDENCIAL ANTARES **Venta: $ 6,639,000.00**

3 recamaras | 3 baños | 210 m² de terreno | 324 m² construidos

Clave: K01056

Fraccionamiento

ANTARES

- **Areas infantiles**
- **Gimnasio**
- **Alberca**

Ubicacion

Direccion : ANTARES **Municipio : Metepec** **Estado: Estado de México**

Facebook
Linkedin
Instagram
Youtube

kallida.com.mx

Alejandra Coindreau
alejandra@kallida.com.mx
8131333356

Descripcion

TERRENO: 210m2 **CONSTRUCCIÓN: 324m2**

VENTA: $6,639,000

ANTARES es un residencial ubicado en la zona de Asunción en Metepec, con alta plusvalía, 29 casas, fraccionamiento privado, con casa club con alberca, gimnasio, terraza, cancha de usos múltiples, áreas de juegos infantiles.

Residencias con acabados de lujo, en planta alta con 3 recamaras con baño, la principal con amplio vestidor, sala de TV, con opción de Roof Garden; planta baja con sala comedor con salida a jardín, family room/estudio con salida al jardín, cocina con área para mesa desayunadora, medio baño de visitas; lavandería techada, cuarto de servicio con baño, cochera para 3 autos, 2 techados.

Caracteristicas

- Mascotas: Si
- Medios baño: 1
- Sala: Si
- Comedor: Si
- Cocina: Si
- Cocina integral: Si
- Cocina integral: Si
- Estudio: Si
- Sala tv: Si
- Lavanderia:Techada
- Cuarto servicio: Si
- Baño servicio: Si
- Num Estacionamiento: 3
- Jardin:50m²
- Canceles

Accesorios

- Vestidor
- Closet
- Natural
- Luz

Servicios

Galeria

Galeria
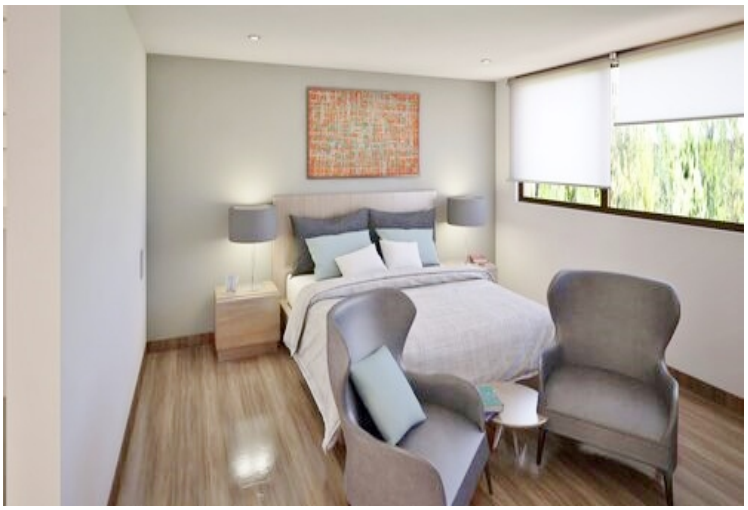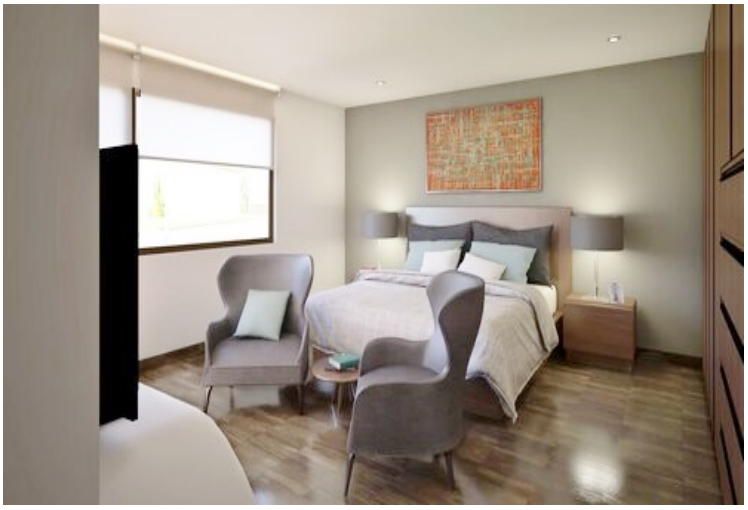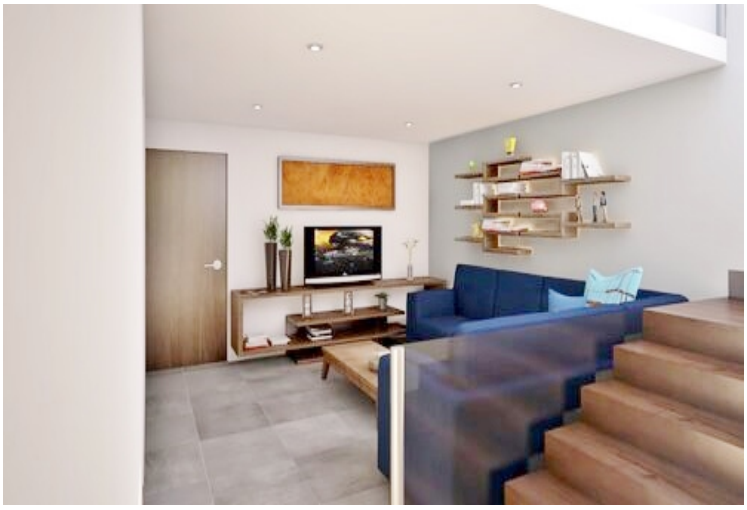
Galeria