Regina Madero
regina@kallida.com.mx
7224986227

RENTA DE DEPARTAMENTO AMUEBLADO FRENTE AL TEC DE MONTERREY **Renta: $ 25,000.00**

1 recamaras | 1 baños | 56 m² de terreno | 56 m² construidos

Clave: K01210

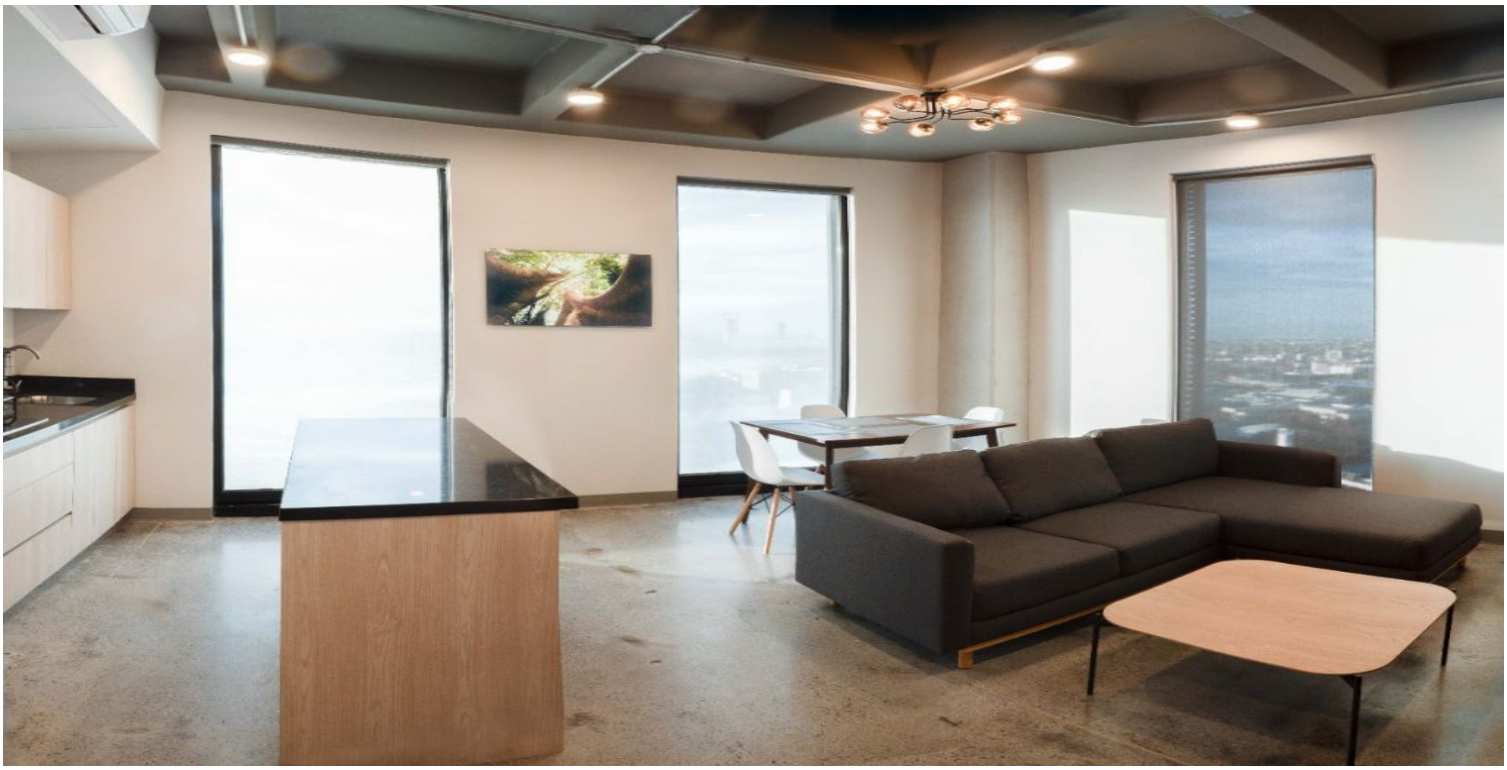

Fraccionamiento

CONDOTEC

- **Salon de usos multiples**
- **Gimnasio**
- **Alberca**
- **Mantenimiento: $ 1,500.00**

Ubicacion

Direccion : CONDOTEC, Garza Sada Tecnológico **Municipio : Monterrey** **Estado: Nuevo León**

Regina Madero
regina@kallida.com.mx
7224986227

Descripcion

RENTA: $25,000 MANTENIMIENTO E INTERNET INCLUIDO

CONSTRUCCION: 56 M2

Renta Departamento nuevo, amueblado y equipado, frente al Tecnológico de Monterrey sobre la Av. Garza Sada, con fácil acceso a diferentes partes de la ciudad y área metropolitana. Cerca de la Av, Constitución, Morones Prieto, Alfonso Reyes y Av. Lázaro Cárdenas (Las Torres).

Las amenidades del edificio cuentan con alberca, jacuzzi, terraza, salón de usos múltiples, bar, salón de juegos, gimnasio equipado, área de coworking, lavandería y sanitarios,

El departamento cuenta con 1 recámara con closet, 1 baño, comedor, sala con TV, cocina equipada con servicio para 4 personas, sartenes, refrigerador, persianas, minisplits, 1 cajón de estacionamiento, zinc y boiler.

El condominio cuenta con vigilancia 24/7, 2 elevadores y 1 elevador de carga, estacionamiento de visitas.

Se acepta mascota pequeña. Listo para habitarse.

Caracteristicas

- Mascotas: Si
- Sala: Si
- Comedor: Si
- Cocina: Si
- Cocina integral: Si
- Cocina integral: Si
- Estacionamiento:Techada
- Num Estacionamiento: 1
- Persianas
- Canceles
- Closet
- Vidrio doble
- Minisplits
- Amueblado y equipado
- Agua: Medidor

Accesorios

- Luz

Servicios

Galeria

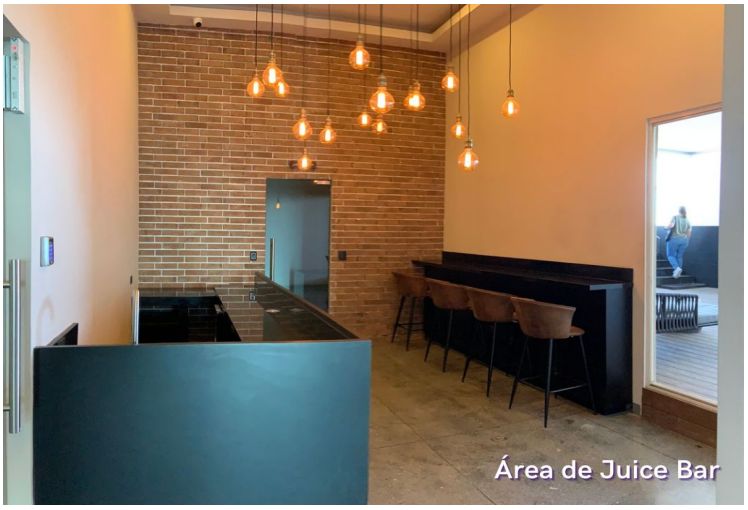
Área de Juice Bar

Alberca y asoleadores

Galeria

Alberca con asoleadores

Salón de juegos

Gimnasio

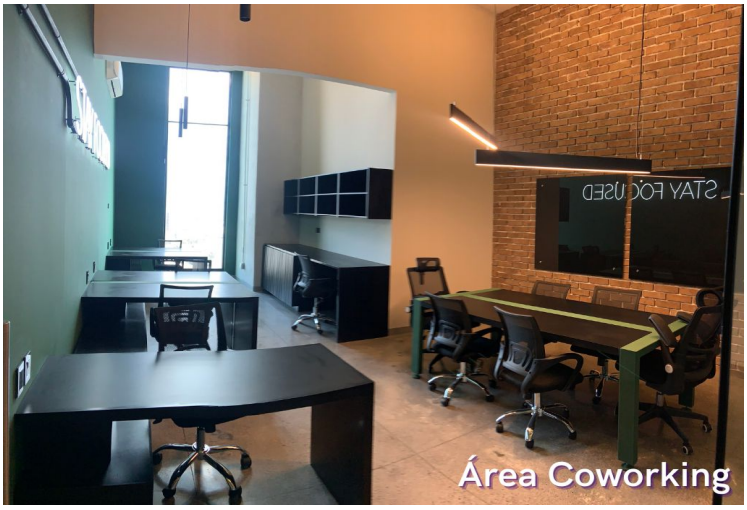
Área Coworking

Sala Comedor

Galeria

Cocina

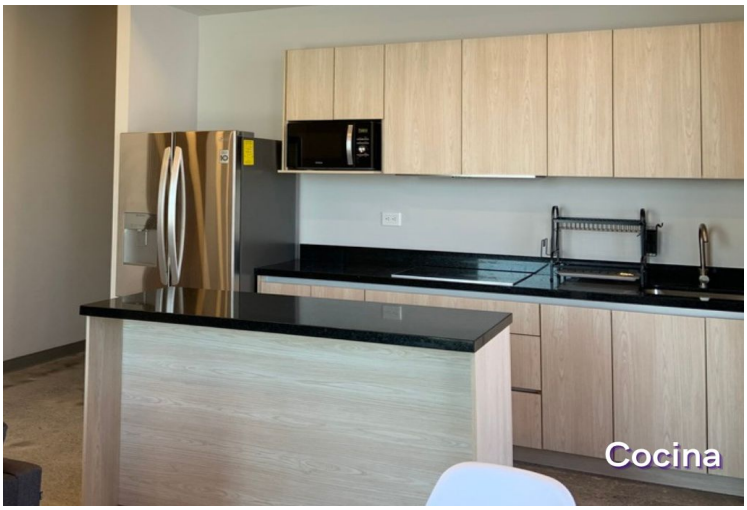
Cocina

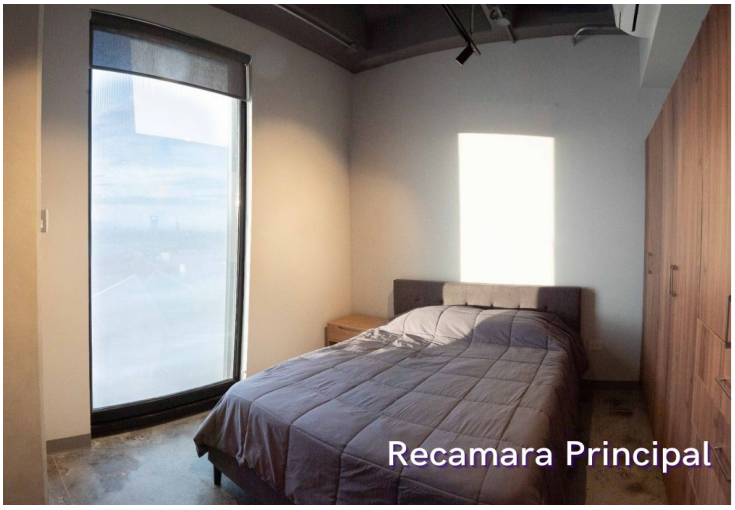
Recamara Principal

Baño Principal

Baño Principal

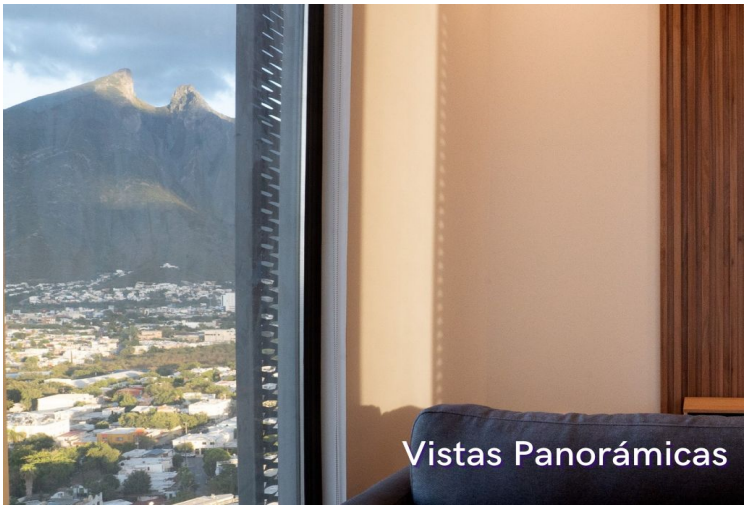
Vistas Panorámicas