



RENTA CASA EN FRACCIONAMIENTO PRIVADO DE 5 RÉCAMARAS BAÑO PROPIO,

Renta: \$ 40,000.00



4 o mas recamaras



4 o mas baños



340 m<sup>2</sup> de terreno



540 m<sup>2</sup> construidos

Clave: K00936



## Ubicacion

Direccion : RENTA AMPLIA CASA EN FRACC JARDINESMunicipio : MetepecEstado: Estado de México



Facebook  
Linkedin  
Instagram  
Youtube

kallida.com.mx



## Descripcion

RENTA : \$40,000 PESOS CON MANTENIMIENTO DE \$ 3,100 PESOS INCLUIDO

TERRENO: 350 M2 CONSTRUCCIÓN 540 M2

### CASA DENTRO DE FRACCIONAMIENTO PRIVADO DE 9 CASAS.

CUENTA CON SOTÁNO DE 150 M2 PARA ÁREA DE BAR, GIMNASIO, ÁREA SOCIAL ETC. EN LA PLANTA BAJA TIENE SALA COMEDOR MUY AMPLIA, COCINA INTEGRAL CON CUBIERTA DE GRANITO E ISLA CENTRAL. ESTUDIO CON BAÑO COMPLETO QUE PUEDE UTILIZARSE COMO RECÁMARA DE VISITAS Y MEDIO BAÑO DE VISITAS

EN PLANTA ALTA TIENE ESTANCIA DE TELEVISIÓN DE MUY BUEN TAMAÑO, 3 RECÁMARA SECUNDARIAS CON CLOSETS Y BAÑO PROPIO Y LA RECÁMARA PRINCIPAL CON ÁREA DE ANTESALA, VESTIDOR Y BAÑO PROPIO.

TIENE SEGUNDO PISO CON ROOF GARDEN DE MAS DE 150 M2 Y BAÑO EXCLUSIVO PARA ESTA ÁREA. CUENTA CON LAVANDERÍA TECHADA, CUARTO DE SERVICIO CON BAÑO COMPLETO, JARDIN EN LA PARTE POSTERIOR Y ESTACIONAMIENTO HASTA PARA 5 AUTOS (2 TECHADOS Y 3 FRENTE A LA CASA)

TOTALMENTE EQUIPADA EN TODAS LAS PERSIANAS DE LA CASA, AUTOMATIZADAS Y CON CONTROL REMOTO.

EL FRACCIONAMIENTO SE ENCUENTRA EN AMPLIA AVENIDA Y CUENTA CON VIGILANCIA LAS 24 HORAS.

DISPONIBILIDAD ENTREGA INMEDIATA

## Caracteristicas

- Mascotas: Si
- Medios baño: 2
- Sala: Si
- Comedor: Si
- Cocina integral: Si
- Cocina integral: Si
- Estudio: Si
- Sala tv: Si
- Lavanderia:Techada
- Cuarto servicio: Si
- Baño servicio: Si
- Num Estacionamiento: 4
- Jardin:120m<sup>2</sup>
- Persianas
- Canceles

## Accesorios

- Vestidor
- Closet
- Terraza
- Estacionario
- Luz

## Servicios

- Bomba de agua

## Galeria

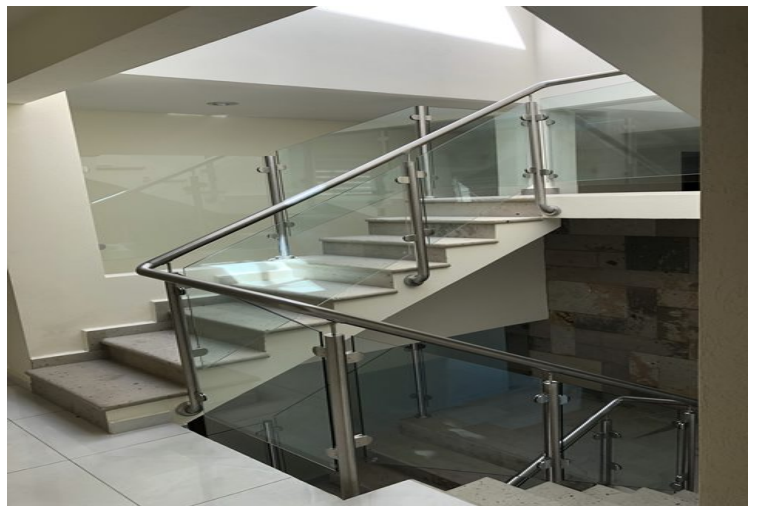



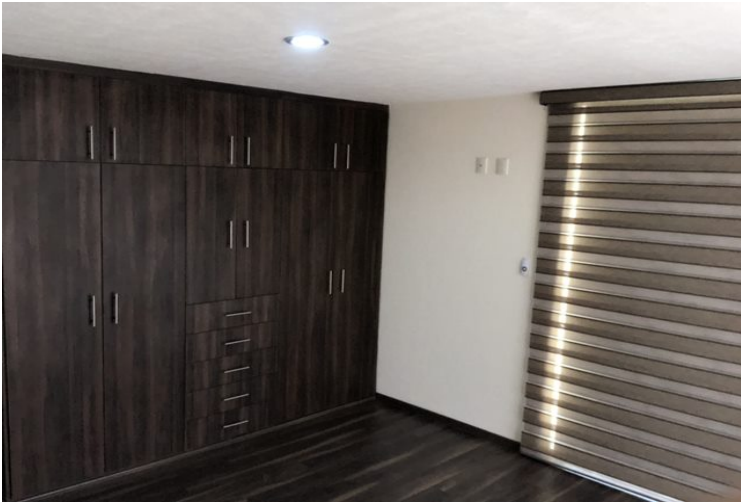







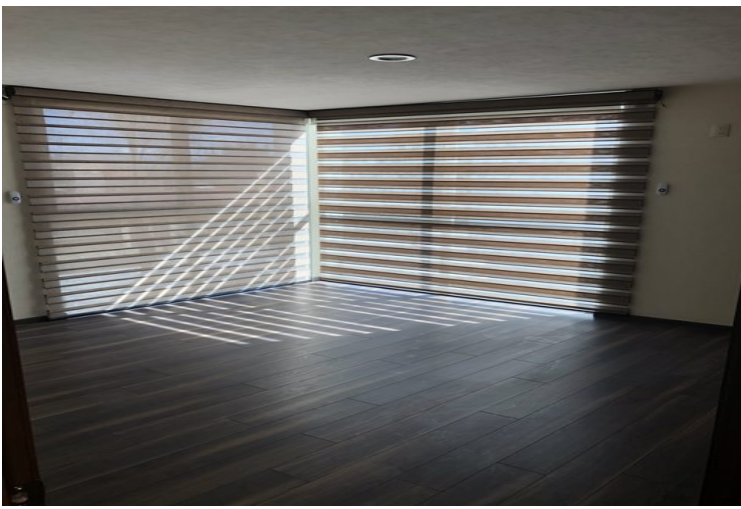

Facebook  
Linkedin  
Instagram  
Youtube

[kallida.com.mx](http://kallida.com.mx)